MINISTERO DELLE INFRASTRUTTURE E DELLA MOBILITA' SOSTENIBILI
CAPITANERIA DI PORTO DI PALERMO

ORDINANZA

Il Capo del Circondario Marittimo e Comandante della Capitaneria di Porto di Palermo;

M_INF.CPPA.CPPA REG ORDINANZE.R.0000025.12-05-2021.h.15:30

VISTA: la mail in data 10.05.2021, pervenuta per il tramite della Delegazione di Spiaggia di Ustica, con la quale la Soprintendenza del Mare della Regione Sicilia ha comunicato che effettuerà una campagna di ricerche e documentazione di un relitto antico nelle acque prospicienti l'isola di Ustica, nell'area marina corrispondente alle seguenti cooordinate geografiche: 38°42'28.7286"N – 13°12'08.6808"E; 38°42'30.3480"N – 13°12'11.2032E.

Detta attività si svolgerà fino alla data del 15 maggio 2021, dalle ore 08.00 alle ore 17:00, con la collaborazione del Nucleo Sommozzatori della Guardia Finanza, del Dipartimento di Archeologia dell'Università di Malta, dell'Associazione Progetto Mare e della soc. Mare Nostrum Diving Center;

VISTO: il foglio prot. n. 24742 in data 10.05.2021 della Delegazione di Spiaggia di Ustica;

VISTI: gli articoli 17, 28, 30 e 81 del Codice della Navigazione, approvato con Regio Decreto 30 marzo 1942 – n. 327, e l'art. 59 del Regolamento per l'esecuzione del codice della navigazione (parte marittima) approvato con D.P.R. 15 febbraio 1952, n. 328;

RITENUTO: necessario disciplinare la navigazione e la sosta delle unità navali nello specchio interessato dalla suddetta campagna di ricerca, ai fini della sicurezza della navigazione e la tutela dell'incolumità delle persone e delle cose;

RENDE NOTO

dalla data di emissione della presente ordinanza fino a giorno 15 maggio 2021, dalle ore 08:00 alle ore 17:00, la Soprintendenza del Mare della Regione Sicilia, con la collaborazione del Nucleo Sommozzatori della Guardia Finanza, del Dipartimento di Archeologia dell'Università di Malta, dell'Associazione Progetto Mare e della società Mare Nostrum Diving Center, effettuerà una campagna di ricerche e documentazione di un relitto antico nello specchio acqueo prospiciente l'isola di Ustica, nei punti di coordinate geografiche 38°42'28.7286"N – 13°12'08.6808"E / 38°42'30.3480"N – 13°12'11.2032E, meglio evidenziato nello stralcio fotografico allegato alla presente ordinanza.

O R D I N A

ART. 1

Sono vietate, nei giorni e nelle ore anzidette, la sosta ed il transito di unità navali, nonchè qualsiasi altra attività marittima subacquea e/o di superficie (inclusa la pesca e la balneazione) entro un raggio di 50 metri dalla zona in questione

Inoltre, durante l'esecuzione della sopracitata attività tutte le unità in transito nei pressi delle predetta area dovranno procedere con la massima cautela e navigare, compatibilmente con le esigenze di manovra, a velocità ridotta prestando la massima attenzione alle segnalazioni che

potrebbero essere loro rivolte dal personale tecnico/operativo impiegato nei lavori ed attendendosi, in ogni circostanza, alle indicazioni o inviti loro rivolti.
Qualunque difficoltà o situazione di pericolo dovrà essere prontamente comunicata alla Sala Operativa della Capitaneria di Porto di Palermo (VHF ch. 16 – tel. 0916043110) ed alla Delegazione di Spiaggia di Ustica;

ART. 2

L'Ente esecutore dei lavori dovrà mettere in atto ogni accorgimento che garantisca la sicurezza della navigazione e la pubblica incolumità nella zona interessata.
Il mezzo nautico impiegato per la suddetta attività dovrà essere considerato nave con manovrabilità limitata ai sensi della regola 3) lettera g) ii) del vigente Regolamento Internazionale per prevenire gli abbordi in mare. Lo stesso dovrà, pertanto, tenere a riva i segnali diurni e notturni previsti dalla regola 27) lettera b) del predetto regolamento ed esporre la lettera "A" del Codice Internazionale dei Segnali per indicare la presenza di sommozzatori in immersione. Durante l'esecuzione delle operazioni l'unità navale impegnata dovrà effettuare ascolto radio continuo sul canale 12 e 16 VHF (doppio ascolto).
La Soprintendenza del Mare dovrà, inoltre, comunicare giornalmente alla Delegazione di Spiaggia di Ustica l'avvio ed il termine dei lavori.
Il predetto Ente oltre a tutti gli ulteriori adempimenti derivanti dalla Legge, dovrà mettere in atto ogni utile accorgimento per segnalare eventuali pericoli alle unità in avvicinamento alla zona dei lavori.

ART. 3

I contravventori della presente ordinanza, salvo che il fatto non costituisca diverso o più grave illecito, saranno puniti ai sensi dell'art. 53, comma 3, del D. Lgs. N. 171 del 18 luglio 2005, e artt. 1164, 1174 e 1231 del codice della navigazione;

ART. 4

È fatto obbligo a chiunque spetti di osservare e far osservare la presente ordinanza, la cui pubblicità verrà assicurata mediante inclusione alla pagina "ordinanze" del sito istituzionale www.guardiacostiera.it/palermo, nonché opportuna diffusione agli interessati.

d'Ordine
p. IL CAPO REPARTO
TECNICO AMMINISTRATIVO
C.V. (CP) Marcello CALANDRINO t.a
C.F. (CP) Antonino INDELICATO

Documento informatico firmato digitalmente
ai sensi del D.lgs. 07/03/2005, n° 82

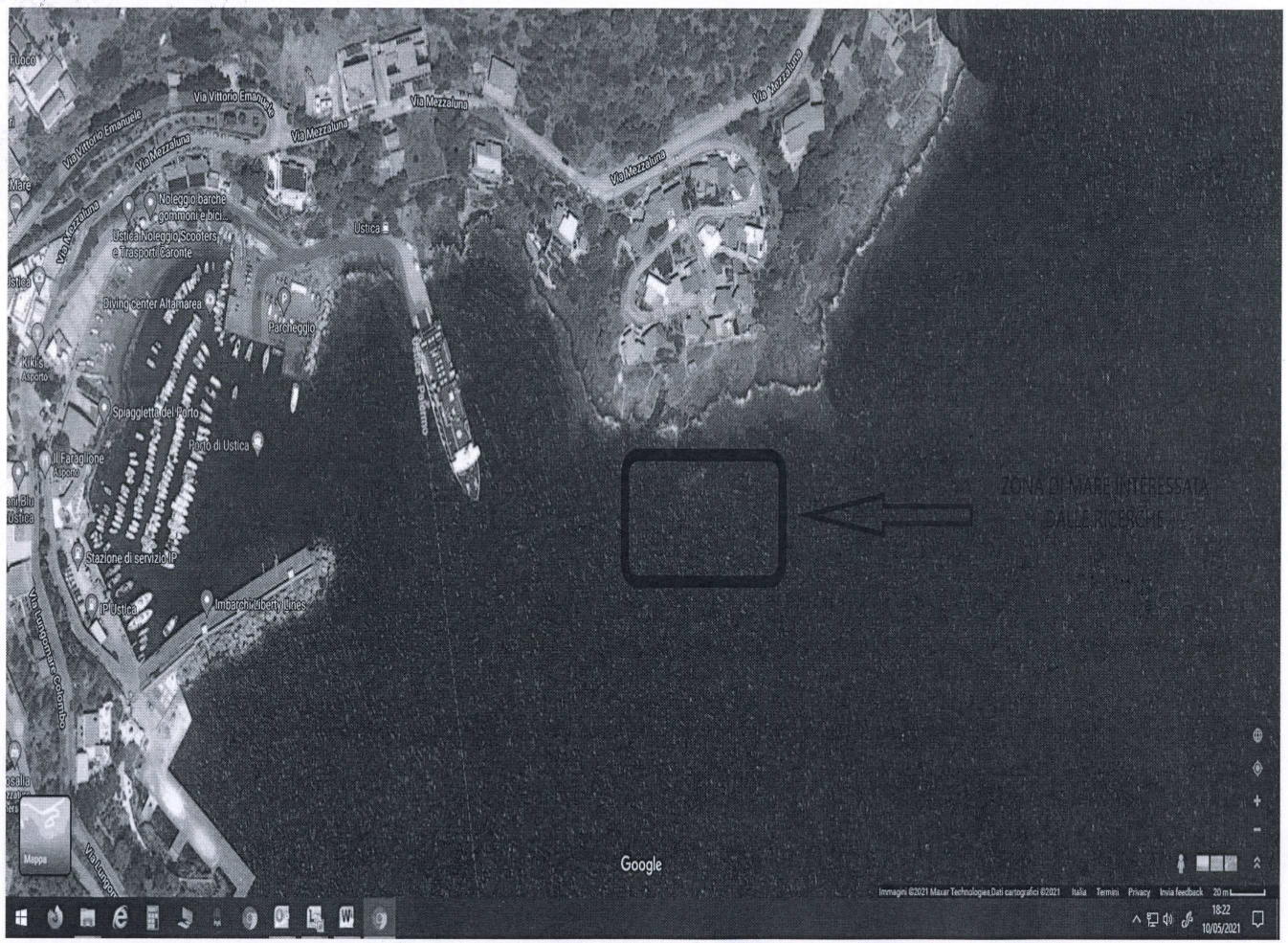
Via Vittorio Emanuele
Via Mezzaluna
Noleggio barche gommoni e bici...
Ustica Noleggio Scooters e Trasporti Caronte
Diving center Altamarea
Parcheggio
Ustica
Spiaggietta del Porto
Porto di Ustica
Il Faraglione
Stazione di servizio IP
IP Ustica
Imbarchi Liberty Lines
Via Lungomare Colombo
Mappa
ZONA DI MARE INTERESSATA DALLE RICERCHE
Google
Immagini ©2021 Maxar Technologies,Dati cartografici ©2021 Italia Termini Privacy Invia feedback 20 m
18:22
10/05/2021